



# Rapport de la Situation Epidémiologique Maladie a Virus Ebola en Guinée 07 Juin 2015

## I. Points saillants

- **Deux (02)** nouveaux cas confirmés ont été notifié ce jour dans les préfectures de **Forécariah et de Kindia** :
  - Le cas confirmé de la Préfecture de **Forécariah** n'est pas connu comme contact du **village Lakhanfiyaya** dans la sous-préfecture de **Kallia** ;
  - Le cas confirmé de la Préfecture de **Kindia** n'est pas connu comme contact du **quartier Tafory** dans la Commune-urbain ;
- Lancement de la campagne de recherche active des cas suspects dans la **sous-préfecture de Tanene, Préfecture de Dubreka**
- **Quarante-deux (42)** décès communautaires notifiés dont **Quarante et un (41)** sécurisés tous négatifs.

## II. Dynamique de l'épidémie:

**Table 1.** Répartition des cas notifiés par préfecture le 07/06/2015, Guinée

| Préfecture de résidence | Cas Confirmés | Cas Probables | Cas Suspects | Total    |
|-------------------------|---------------|---------------|--------------|----------|
| Forecariah              | 1             | 0             | 5            | 6        |
| Kindia                  | 1             | 0             | 1            | 2        |
| <b>TOTAL</b>            | <b>2</b>      | <b>0</b>      | <b>6</b>     | <b>8</b> |

**Table 2.** Décès communautaires notifiés à la date du 07/06/2015, Guinée

| Décès Communautaires   |                            | Total décès |
|------------------------|----------------------------|-------------|
| Enterrements Sécurisés | Enterrements Non-sécurisés |             |
| <b>41 (dont 00+)</b>   | <b>1</b>                   | <b>42</b>   |

**Données épidémiologiques et cartes disponibles sur <http://guinea-ebov.github.io/>**

**Guinée - Epidémie de la Maladie à virus Ebola**
**Table 3.** Situation des patients dans les centres de traitement et de transit fonctionnels, 07/06/2015, Guinée

|                           | Conakry<br>CTE | Coyah<br>CTE | Macenta<br>CTE | N'zérékoré<br>CTE | Kindia<br>CTE | Kérouané<br>CDT | Forécariah<br>CTE | Siguiro<br>CDT | Conakry<br>CTS | Total     |
|---------------------------|----------------|--------------|----------------|-------------------|---------------|-----------------|-------------------|----------------|----------------|-----------|
| Cas confirmés             | 2              | 5            | 0              | 0                 | 2             | 0               | 5                 | 0              | 0              | 14        |
| Cas suspects              | 2              | 0            | 0              | 0                 | 1             | 0               | 8                 | 0              | 1              | 12        |
| Sorties guéris            | 0              | 0            | 0              | 0                 | 0             | 0               | 0                 | 0              | 0              | 0         |
| Décédés                   | 0              | 0            | 0              | 0                 | 0             | 0               | 2                 | 0              | 0              | 2         |
| Total hospitalisés au CTE | <b>4</b>       | <b>5</b>     | <b>0</b>       | <b>0</b>          | <b>3</b>      | <b>0</b>        | <b>13</b>         | <b>0</b>       | <b>1</b>       | <b>26</b> |

**Table 4.** Capacité des CTEs et CDTs en Lits, 07/06/2015, Guinée

| Centres        | Section Suspects (Lits) | Section Probable (Lits) | Section Confirmé (Lits) | Total (Lits) |
|----------------|-------------------------|-------------------------|-------------------------|--------------|
| CTE Donka      | 21                      | 4                       | 25                      | 50           |
| CTE Coyah      | 12                      | 8                       | 40                      | 60           |
| CTE Macenta    | 12                      | 8                       | 30                      | 50           |
| CTE N'Zerekore | 12                      | 8                       | 30                      | 50           |
| CDT Siguiro    | 4                       | 6                       | 10                      | 20           |
| CTE Forécariah | 5                       | 6                       | 12                      | 23           |
| CDT Kérouané   | 4                       | 6                       | 10                      | 20           |
| CTE Beyla      | 12                      | 8                       | 30                      | 50           |
| CTS Conakry    | 0                       | 0                       | 8                       | 8            |
| CTE Kindia     | 8                       | 8                       | 46                      | 62           |
| <b>Total</b>   | <b>90</b>               | <b>62</b>               | <b>241</b>              | <b>393</b>   |

**Table 5.** Etats des Laboratoires, 07/06/2015, Guinée

| N° | Laboratoires   | Etat du Laboratoire |
|----|----------------|---------------------|
| 1  | CTE Conakry    | Fonctionnel         |
| 2  | CTS Conakry    | Fonctionnel         |
| 3  | CTE Macenta    | Fonctionnel         |
| 4  | CTE Kindia     | Fonctionnel         |
| 5  | CTE Coyah      | Fonctionnel         |
| 6  | CTE Forecariah | Fonctionnel         |



### Guinée - Epidémie de la Maladie à virus Ebola

Table 6. Situation du suivi des contacts, 07/06/2015, Guinée

| Contacts                             | Nombre      |
|--------------------------------------|-------------|
| Nouveaux contacts du jour            | 23          |
| Nombre de contacts sortis ce jour    | 116         |
| Nombre de contacts confirmés ce jour | 0           |
| Contacts à suivre                    | 1 693       |
| Contacts suivis                      | 1 675       |
| % suivis                             | <b>98,9</b> |

Carte 1. Sous-préfectures où des réticences ont été signalées par les équipes de la riposte/suivi, 07/06/2015, Guinée

|      |                             |
|------|-----------------------------|
| FRIA | Banguigny<br>(Kaoundabaila) |
|------|-----------------------------|

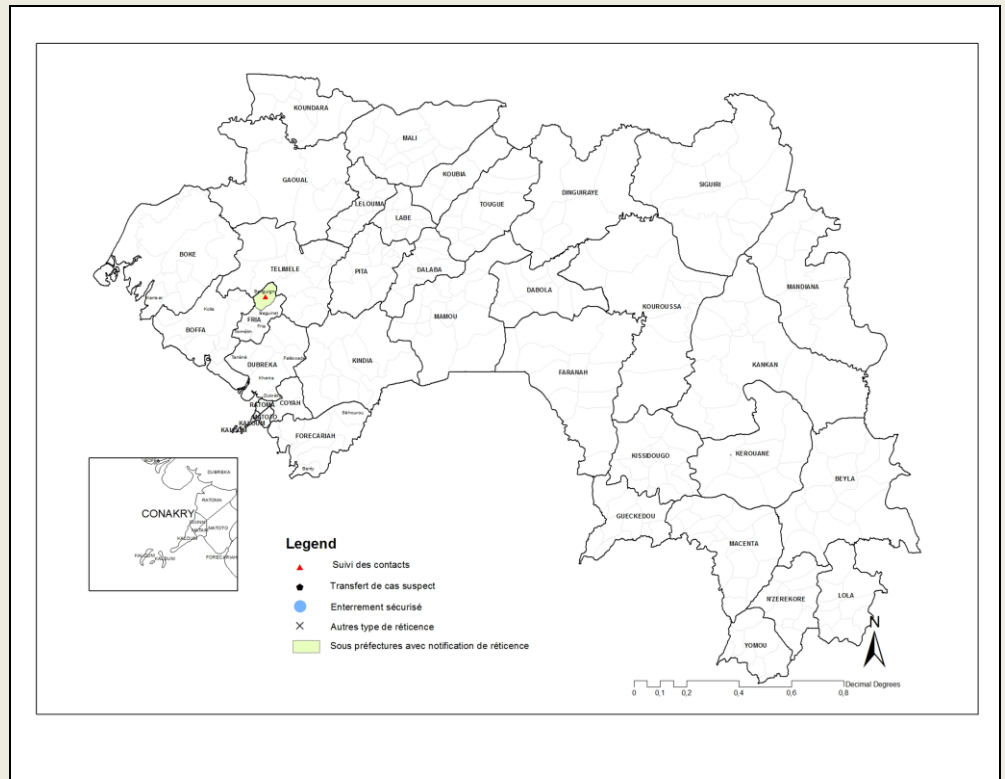



### Guinée - Epidémie de la Maladie à virus Ebola

Graphique 1. Distribution des cas notifiés, par semaine (début des signes\*), 30/12/2013 – 07/06/2015, Guinée

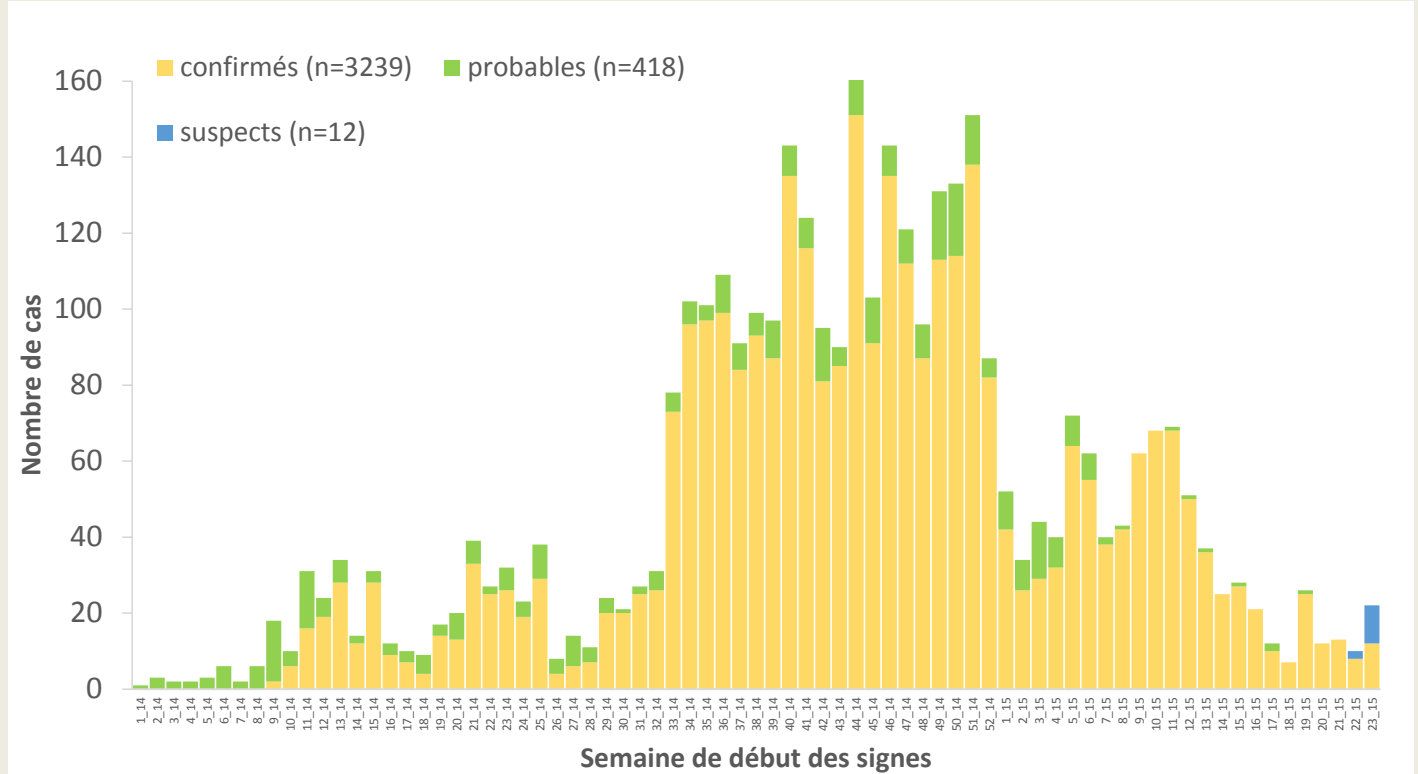

\*Valeurs manquantes pour date de début des signes = 1

Graphique 2. Distribution des cas confirmés et décès, par mois de confirmation et de décès, 30/12/2013-07/06/2015, Guinée

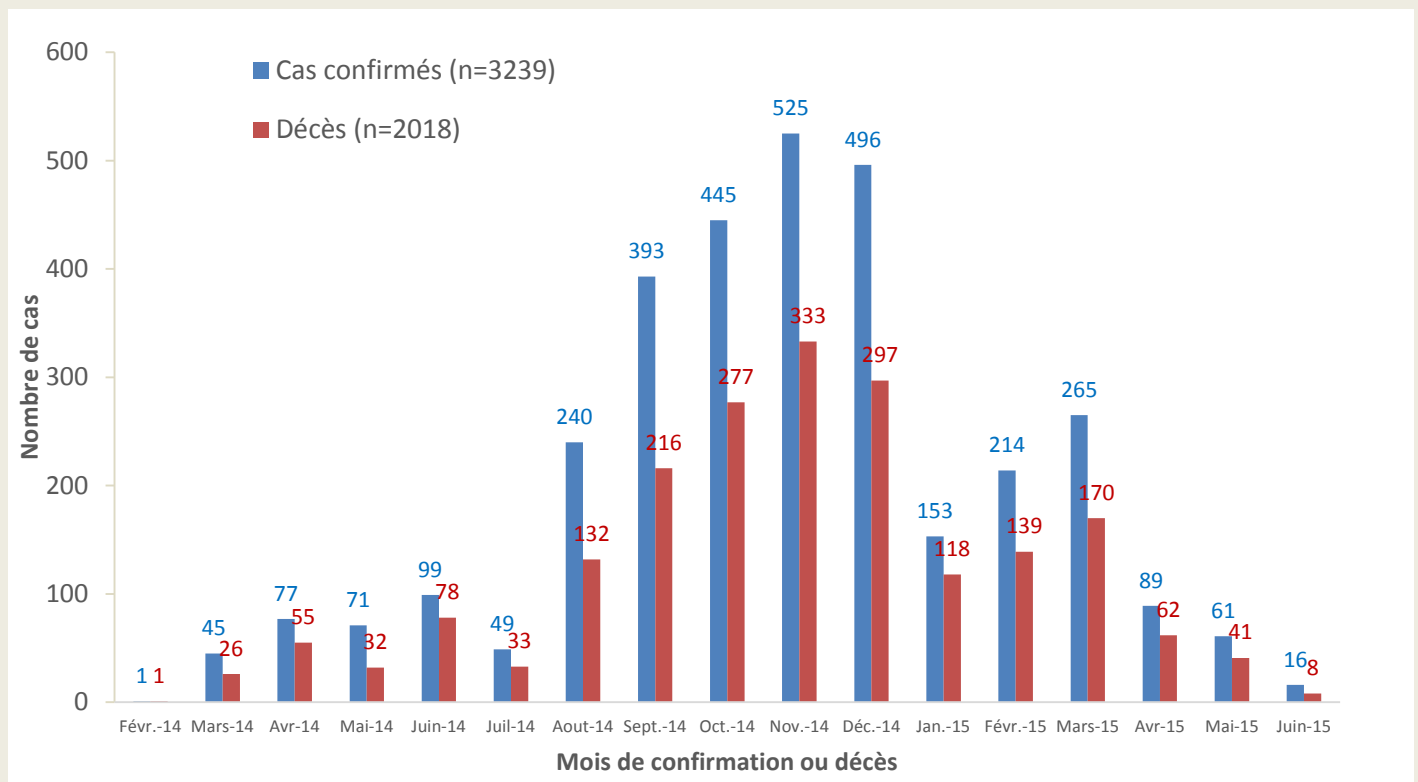



**Guinée - Epidémie de la Maladie à virus Ebola**

**Carte 2.** Répartition par préfectures des cas confirmés et classification des préfectures selon le niveau d'alerte, 18/05/2015-07/06/2015 (21 jours), Guinée

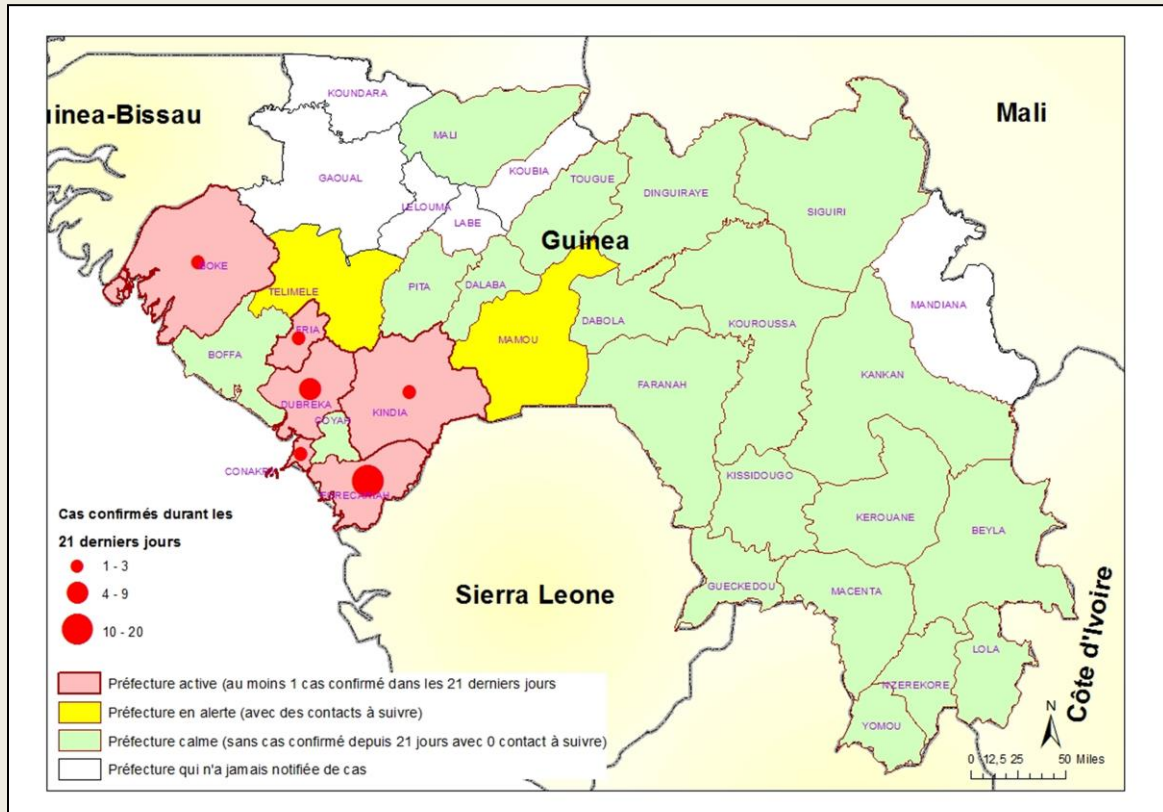

**Table 8.** Répartition des cas confirmés par sous-préfecture du 18/05/2015-07/06/2015 (21 jours), Guinée

| PREFECTURE     | SOUS-PREFECTURE   | CONFIRME  | DECES         |           |
|----------------|-------------------|-----------|---------------|-----------|
|                |                   |           | COMMUNAUTAIRE | CTE       |
| <b>Boké</b>    | Kamsar            | 3         | 1             | 2         |
| <b>Conakry</b> | Matoto            | 2         | 0             | 0         |
| <b>Fria</b>    | Baguinet          | 1         | 1             | 0         |
| <b>Dubréka</b> | Dubréka-centre    | 1         | 1             | 0         |
|                | Tanene            | 8         | 1             | 1         |
|                | Farmoriah         | 2         | 1             | 0         |
|                | Forecariah-Centre | 1         | 0             | 0         |
|                | Kallia            | 4         | 1             | 1         |
|                | Maferinya         | 1         | 1             | 0         |
|                | Moussayah         | 10        | 2             | 6         |
|                | Sikhourou         | 2         | 1             | 1         |
| <b>Kindia</b>  | Kindia-centre     | 3         | 1             | 0         |
| <b>TOTAL</b>   |                   | <b>38</b> | <b>11</b>     | <b>11</b> |



### Guinée - Epidémie de la Maladie à virus Ebola

**Graphique 3.** Répartition par statut professionnel /confirmation des cas confirmés parmi le personnel de santé (N=187), 30/12/2013 – 07/06/2015, Guinée

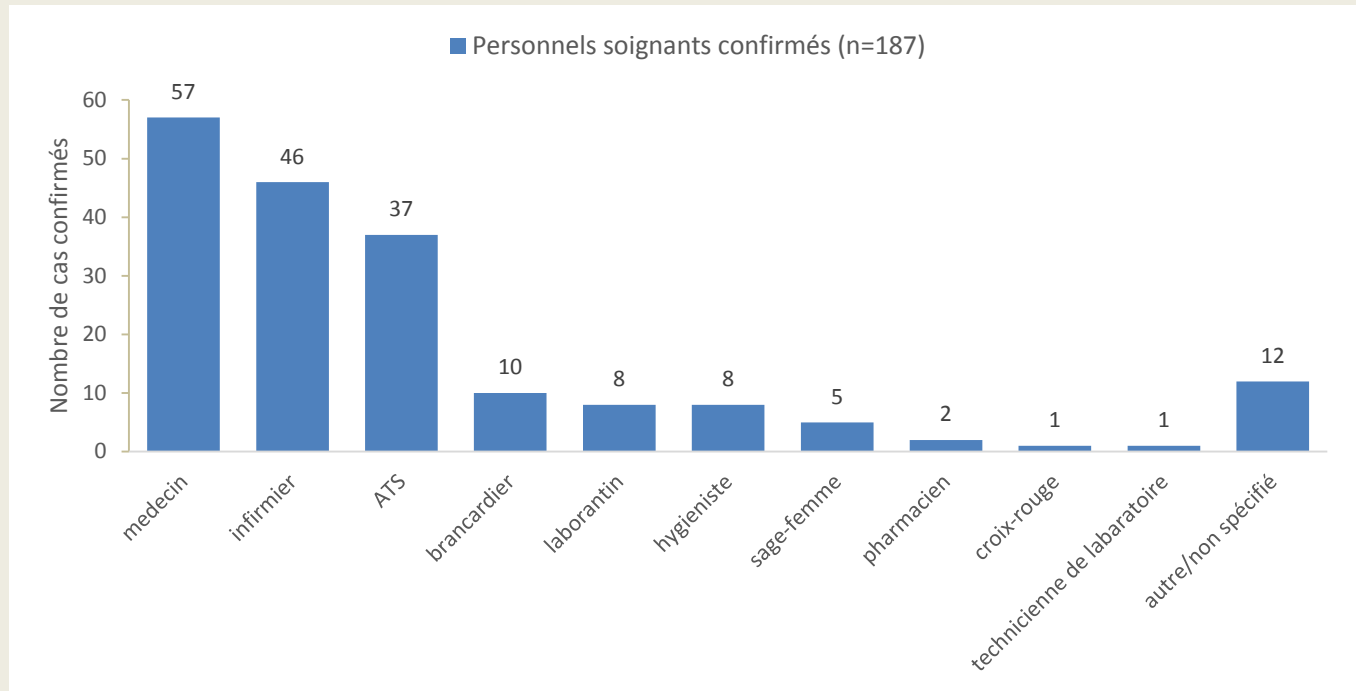

**Graphique 4.** Distribution par préfecture des cas confirmés et probables parmi le personnel de santé, 30/12/2013 – 07/06/2015, Guinée

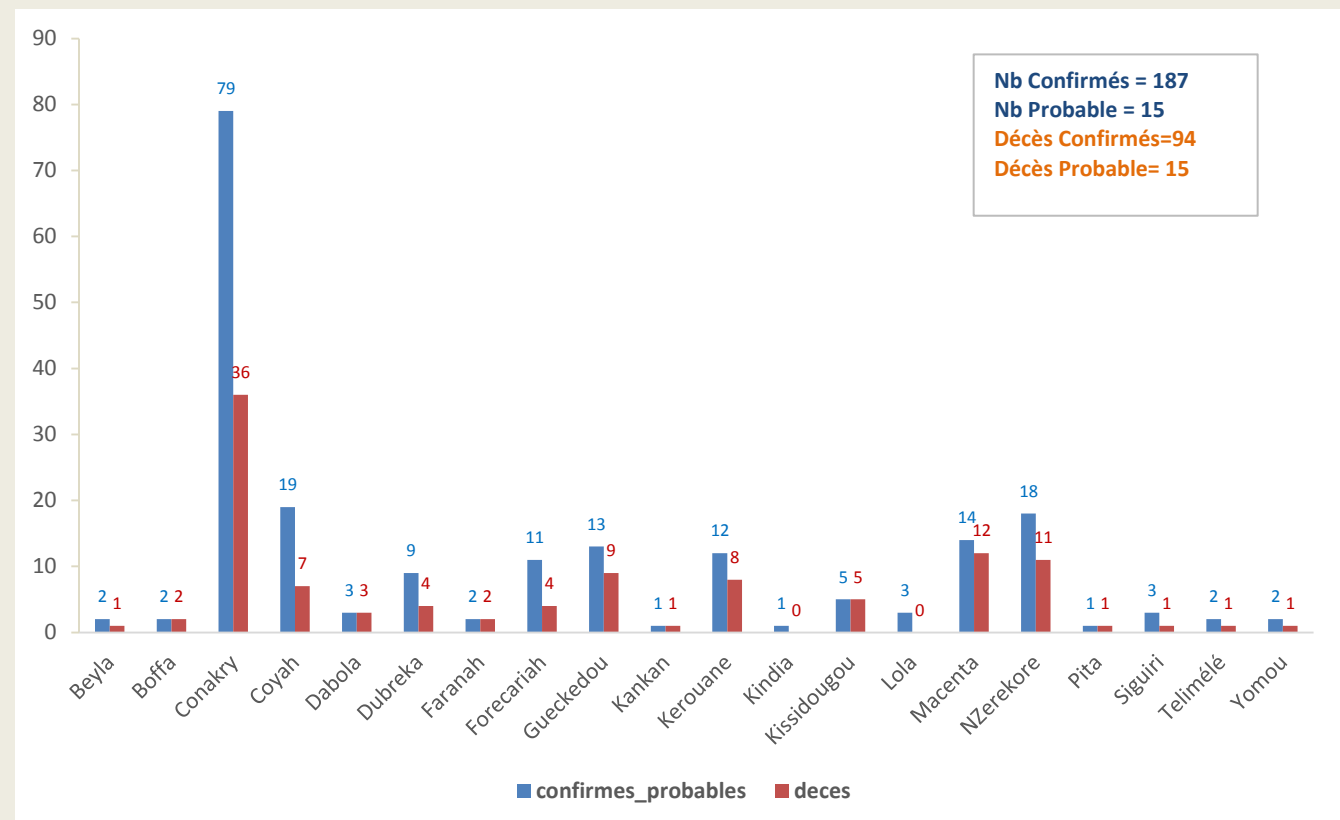



### Guinée - Epidémie de la Maladie à virus Ebola

**Graphique 5.** Evolution hebdomadaire selon le statut final des patients(Confirmés) au CTE, 30/12/2013-07/06/2015, Guinée

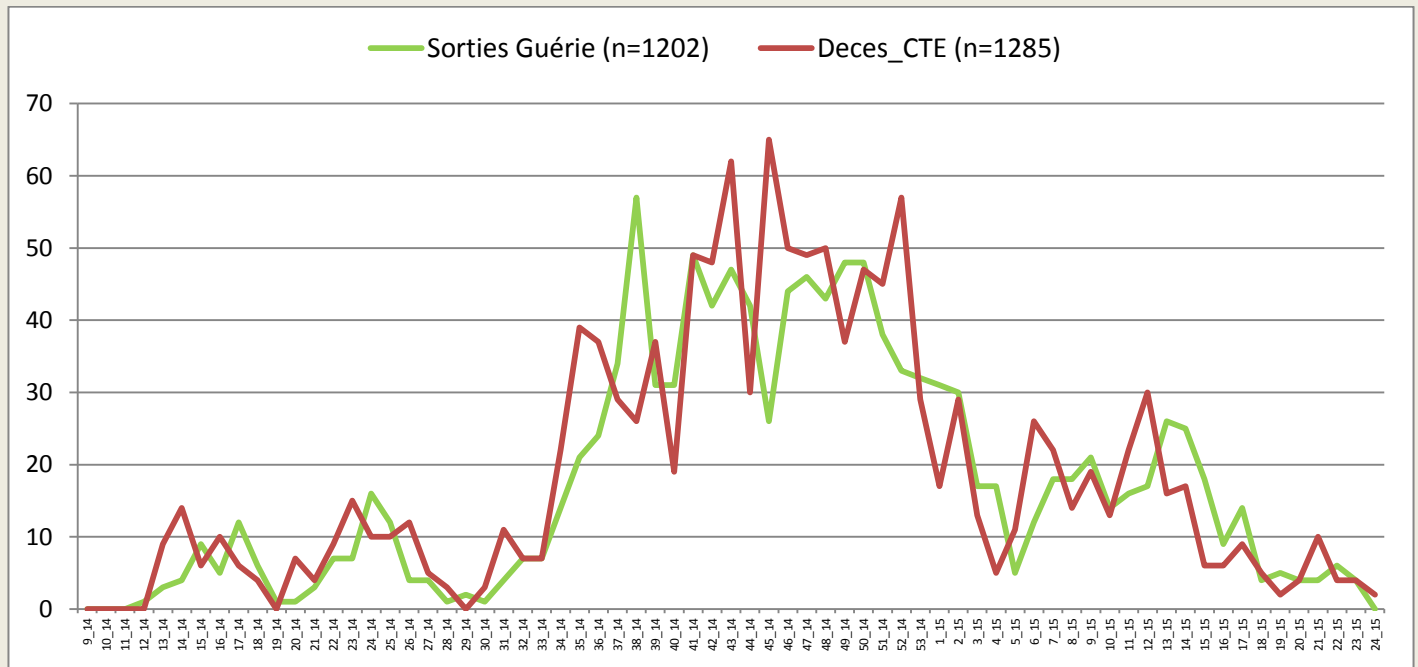

\*Valeurs manquantes pour le statut final =52

**Table 9.** Situation globale des cas confirmés, probables et suspects, 07/06/2015, Guinée

| Guinée 07/06/2015 18:00        |             |                      |
|--------------------------------|-------------|----------------------|
| Classification épidémiologique | Nombre      | Décédé               |
| Confirmé                       | 3239        | 2018 (62,3 %)        |
| Probable                       | 419         | 419 (100,0 %)        |
| Suspect                        | 12          | 0 (0,0 %)            |
| <b>Total</b>                   | <b>3670</b> | <b>2437 (66,4 %)</b> |

Note: L'augmentation du nombre total de cas probables s'explique en partie par la mise en place du nouveau système de notification des décès communautaires non-prélevés avec lien épidémiologique avéré

